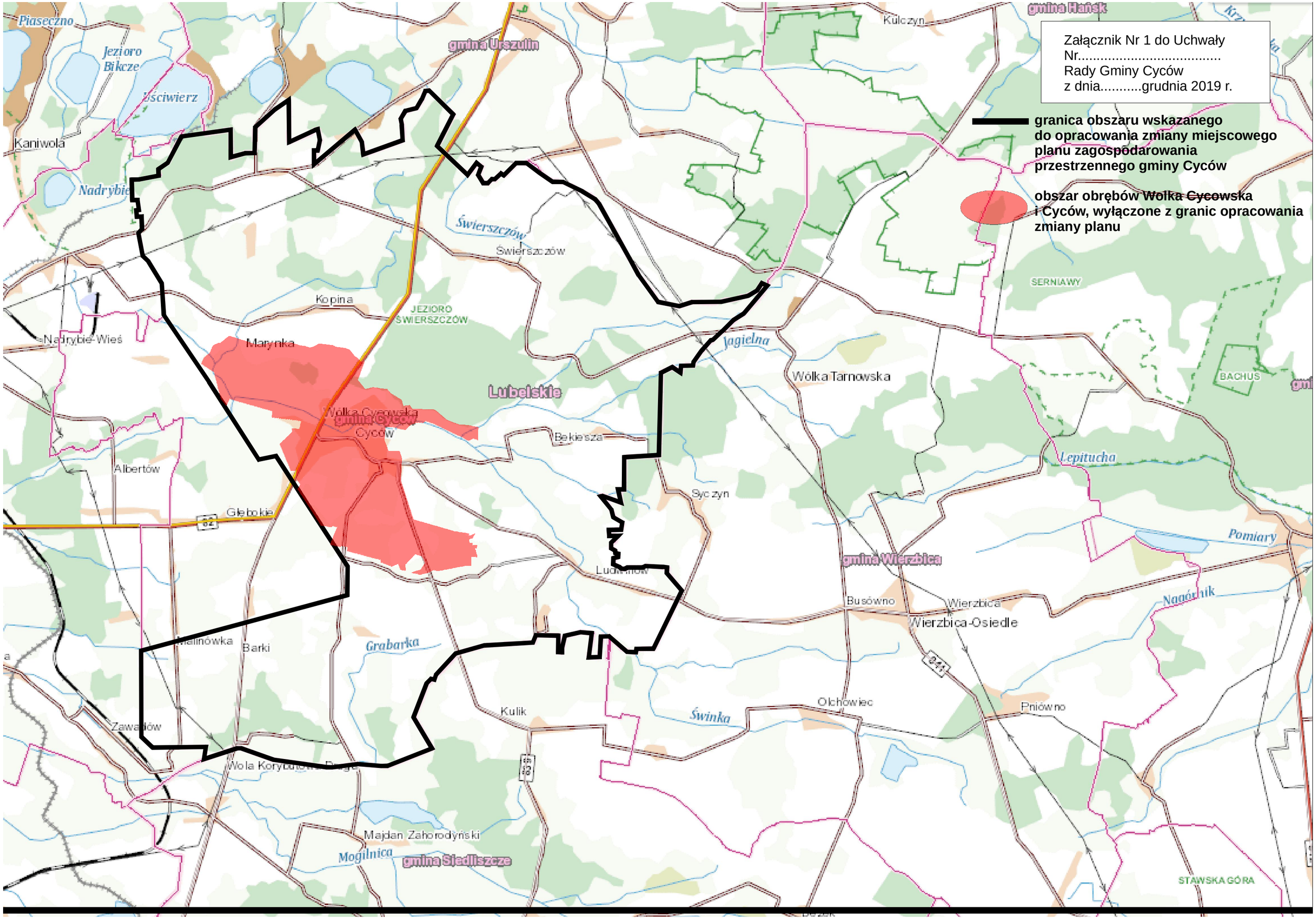
Załącznik Nr 1 do Uchwały
Nr.....
Rady Gminy Cyców
z dnia.....grudnia 2019 r.
granica obszaru wskazanego do opracowania zmiany miejscowego planu zagospodarowania przestrzennego gminy Cyców
obszar obrębów Wolka Cycowska i Cyców, wyłączone z granic opracowania zmiany planu
Piaseczno
Jezioro Bikcze
Ościwierz
Kaniwola
Nadrybie
gmina Urszulin
Świerszczów
Świerszczów
Kopina
JEZIORO ŚWIERSZCZÓW
Nadrybie-Wieś
Marynka
Lubelskie
Wólka Cycowska
gmina Cycow
Cyców
Albertów
Głębokie
Bekiesza
Syczyn
Ludwinów
Kulczyn
gmina Hańsk
SERNIAWY
Jagielna
Wólka Tarnowska
BACHUS
Lepitucha
Pomiary
gmina Wierzbica
Busówno
Wierzbica
Wierzbica-Osiedle
Nagórnik
Malinówka
Barki
Grabarka
Zawadów
Kulik
Świnka
Olchowiec
Pniówno
Wola Korybutowska
Majdan Zahorodyński
Mogilnica
gmina Siedliszcze
STAWSKA GÓRA